

FLYVESTATION AALBORG SVÆVEFLYVEKLUB

Svævenyt



**NR. 2
MAJ 1976
15. ÅRGANG**

Generalforsamlingen

Den ordinære generalforsamling afholdtes lørdag den 21. februar i klubhuset, hvor der var mødt ca. 28 personer.

Til dirigent valgtes Gert Frikke.

Af formandens beretning fremgik, at året 1975 var det 9. år som selvstændig klub, og 5. sæson på EKVH. Der har været en lille fremgang i medlemstallet, 49 aktive mod 44; 23 passive mod 17, 7 halvaktive og 5 juniorer. Målet i 1976 må være 60 aktive. Der har været 15 indmeldelser i 1975 og 5, som har udmeldt sig. Sæsonen 1975 har været klubbens hidtil bedste: 88 flyvedage med 2336 starter. Der er fløjet 792 timer, 42 stræk og tilbagelagt 3616 km.

Der er 8 piloter, der er omskølet til Ka-8, 10 til Ka-6, og 11 til Libelle. 3 har opnået S-certificat, og 3 har fået sølv-C. I samme forbindelse rettede formanden en bøn til folk, der i år skal føre dagkort, om at de bliver ført rigtigt: det er ikke til at se, hvor mange der har fået C-diplom i 1975.

Formanden nævnte endvidere, at den pæne fremgang i 1975 (timeantallet er rekord) gerne skulle fortsætte i 1976. FÅS har været vært ved distriktskonkurrence med helt gode resultater. Det har også medført en større interesse for den udvidede flyvning i klubben.

Sommerlejren i 1975 gik ikke så godt, grundet en for ringe deltagelse; derfor vil man foreslå, at i år kortes tiden ned til 14 dage. Sommerlejren er ellers udmærket til at få et godt kammeratskab og sammenhold i klubben.

Prioritering af klubhuset volder store kvaler og er ikke færdig endnu, men det lysner vist. Når lånet kommer hjem, vil vi kun skyldes ca. 30000 kr. på Astir'en.

Desuden rettede formanden en anmodning til medlemmerne om at være mere behjælpelig med at holde klubhus og hangar bedre rent.

Til slut rettede han en tak for en god indsats i 1975.

Derpå blev det udsendte regnskab gennemgået og drøftet, og derefter enstemmigt accepteret.

Efter en rolig debat blev bestyrelsens forslag om forhøjelse af taksterne vedtaget sådan:

senior kontingent pr. md.:	120 kr
juniorord.	65 kr
halvaktive	45 kr
omskoling til glasflyene:	200 kr
De øvrige gebyrer er uforandrede.	

Valg til bestyrelsen: her var følgende på valg: formanden, kassereren, 1. bestyrelsesmedlem (= sekretær) og 2. revisor.

Den nye bestyrelse kom til at se sådan ud:

formand:	Niels Sejstrup
næstformand:	Jan Knudsen
kasserer:	Finn W. Thomsen
hjelpekasserer:	Per Madsen
1. best. medlem:	Niels Bruun
2. -"-	Hans E. Andersen
3. -"-	Poul R. Kristensen

Suppleanter er Kaj H. Kristensen og Preben Byrialsen, og revisorer er Per H. Eriksen og H. O. Hansen.

Nye medlemmer

Her i foråret er der kommet en række nye medlemmer:

Norman R. Andersen, Hørby, Søby. Har fået stræktilladelse på Ka-8.

Birgit A. Eriksen, Terndrup

Børge Nielsen, Terndrup

Hans Hugo Holmelin, Nr. Sundby

Jens H. Jensen, Vodskov

Peter Bo Nielsen, Års

Claus Ritter, Løgstør

Bent Erik M. Thomsen, Hvalpsund

I bydes hjertelig velkommen i klubben, og vi håber, at I hurtigt vil falde til her.

Nyt fra bestyrelsen

Bestyrelsen har bestemt, at Asterix'en må flyves af S-piloter med min. 60 timer og instruktørudvalgets godkendelse. Til Libellen kræves min. 80 timer, og til Ka-6 CR min. 40 timer.

For at få stræktilladelse på Ka-6CR, Astir og Libelle kræves i alle tilfælde Sølv-C. Dette skal altså laves med Ka-8. Desuden 10 stk. landinger på pladsen med typen, og til Ka-6 3 stk. udelandinger med Ka-8, til Astir 3 udelandinger på Ka-6. Foruden naturligvis godkendelse fra instruktørudvalget.

Til DM, der som sædvanligt starter Kristi Himmelfartsdag, den 27. maj, har følgende søgt om lån af fly:

Finn W. Thomsen og Niels Sejstrup: Libelle og Astir. Hvem der skal flyve i hvilket fly, er de vist ikke blevet enige om endnu.

Flyveudvalget, der består af Jan Knudsen, Tage Havsager og Gorm Ø. Johansen, er fremkommet med følgende:

INTERN KLUBKONKURRENCE

Formål:

1. at hjælpe klubbens medlemmer i gang med udvidet svæveflyvning
2. at skabe større interesse for klubbens interne konkurrencer (hastighed - distance - varighed - klubmesterskab)

Regler:

For de 3 første discipliner gælder de hidtidige regler, omtalt i Svævenyt nr. 5 og 6 1971, med følgende tilføjelse:

Resultater opnået under konkurrencer arrangeret af FÅS tæller med.

For klubmesterskab gælder: der konkurreres i 3 klasser:

K8, K6, Glasfiber.

Opgaverne skal laves således, at ved trekantflyvninger falder 2 af benene sammen for alle 3 klasser.

Ved ud-hjem flyvninger er alle 3 opgaver på samme kurs.

Opgavernes længde: Glasfiber sættes = 100 %

K 6 ca 75 %

K8 ca 50%

For gennemført opgave gives 10 point

For ikke gennemført opgave gives i forhold til distancen (f.eks. halvvejs = 5 point)

Bedste tid giver 10 point

For andre tider gives $\frac{10 \times \text{bedste tid}}{\text{aktuel tid}}$

Sæson vinder udregnes således:

$$\frac{\text{antal point} \div 2}{\text{antal flyvninger}}$$

Konkurrencedage: det tilstræbes at arrangere klubkonkurrence i week-ends med 1 pr måned. Konkurrencedage må ikke falde sammen med distriktskonkurrence. Konkurrencedagene fastsættes og offentliggøres mindst 14 dage før afholdelse.

Ved sæsonstart lodtrækkes om starttrækkefølge blandt interesserede. Senere tilmeldte skrives på listen. Når alle på listen har fløjet begyndes forfra.

Afvikling: konkurrencerne afvikles i lighed med distriktskonkurrencer. Der etableres tærskellinie. Vendepunktsfoto er obligatorisk.

Barograf anbefales.

De medlemmer der evt. falder over en motor tilsvarende den vi har i spillet, og som kan købes til en overkommelig pris, bedes kontakte Seistrup. Eller Finn W. Thomsen.

Det bliver mere og mere aktuelt med at få lavet en sidebygning til hangaren, således at spil, traktorer og transportvogne kan opbevares der og senere udbygges til værkstedslokale.

Vi må prøve at få et hold til at reparere gittervognen, og evt. et andet hold til at male Schleicher-vognen.

Klubben har nu 6 ny faldskærme, så du bedes behandle dem ordentligt, lad være med at bruge dem som tøjr på vingen.

Kassererens adresse: da nogles post har haft lidt vanskeligt ved at finde frem, skal det herved meddeles, at adressen er:

Finn W. Thomsen, Smedevej 23, Biersted, 9440 Åbybro.

Og klubhusudvalget består af:

Frank B. Nielsen, Anders B. Nielsen, og Flemming H. Mikkelsen.

SÆRLIGE PRÆSTATIONER:

Frank B. Nielsen har fået Sølv-C

J. J. Hansen har bestået S-prøven, og det samme har A. B. Nielsen og Flemming H. Mikkelsen.

TILLYKKE MED DET! og tak for øllet...

5 års jubilæum

Da det er 5 år siden klubben flyttede ud fra Flyvestation Aalborg til Vesthimmerlands Flyveplads, bliver der afholdt en fest i klubhuset lørdag den 22. maj, som det fremgår af plakaten på opslagstavlen.

Interesserede kan skrive sig på listen der. Evt. nærmere oplysninger hos klubhusudvalget.

Skoling og udvidet flyvning

Referat af instruktørmøde d. 10. 3. 1976

Med beklagelse kunne det konstateres, at kun nogle få af instruktørerne var mødt.

Der var rejst det problem, at den gamle ordning med skoleflyvning hele dagen både lørdag og søndag ikke tilgodeser den udvidede flyvning nok.

Spørgsmålet blev rejst om ikke man forsøgsvis kunne skole kun om lørdagen, og så flyve udvidet flyvning om søndagen.

Dette problem gav en lang, men også saglig debat, der mandede ud i følgende bestemmelse:

Skoling og udvidet flyvning i 1976:

der bliver to instruktører pr. flyvedag

skoling i tosædet og ensædet begynder fra morgenstunden. Når der kommer termik (som regel omkring kl. 10 - 11) kan al skoleflyvning standses, og den udvidede flyvning har nu fortrin, også for de to vagthavende instruktører. Sidst på dagen genoptages skoleflyvningen.

Denne ordning skulle gerne give til resultat, at den udvidede flyvning får gode kår i vores klub, men ikke mindst, at skoleflyvningen kom ud af det dødvande, den har været inde i - måske fordi vore instruktører har følt, at de blev forbigået under den daglige flyvning.

Det må til slut understreges, at man bedes overholde sine vagter.

FÅS's bestyrelse og instruktører

Til salg:

En trediepart i SH-1 OY-DXM udbydes hermed til salg.

Henvendelse til
Niels Bruun Pedersen
Sølystvej 3
9370 Hals
Tlf.nr. 251515.

GANDRUP | ELEMENTFABRIK | a/s

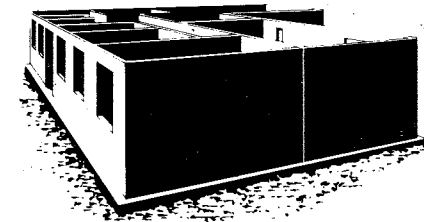

Leca - helvægselementer til boligbyggeri

- Bagmur- og skillevægselementer specielt efter Deres tegning.
- Fremsend snarest tegningen over Deres nybyggeri, og De vil da modtage uforbindende tilbud på levering og opstilling.
- Elementerne er godkendt af boligministeriet og produktionen kontrolleres af statsprøveanstalten.

Kontor: Møllevænget 13, Gandrup
Fabrik: Skivervej 7, Gandrup
Telefon 08 - 25 90 66

GANDRUP | ELEMENTFABRIK | a/s

bo lunt, bo godt... bo i Gandrup Huset...

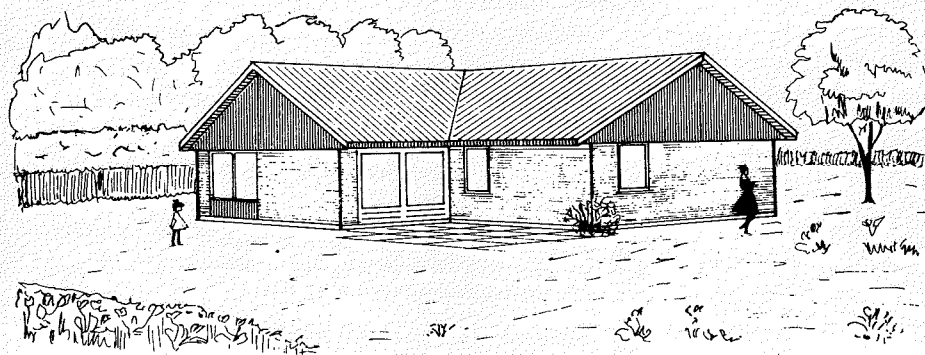

GANDRUP HUSET A/S
v. Knud Iversen
Gandrup - Telefon (08) 25 93 66

GANDRUP HUSET LEVERES BÅDE SOM FÆRDIGHUSE OG MEDBYGGERHUSE